

วัน จันทร์ ที่ 17 กุมภาพันธ์ พ.ศ. 2568

กราฟราคาทองคำ

| | | | |
|---------|-------|-------|-------|
| แนวรับ | 2,865 | 2,850 | 2,840 |
| แนวต้าน | 2,893 | 2,900 | 2,920 |

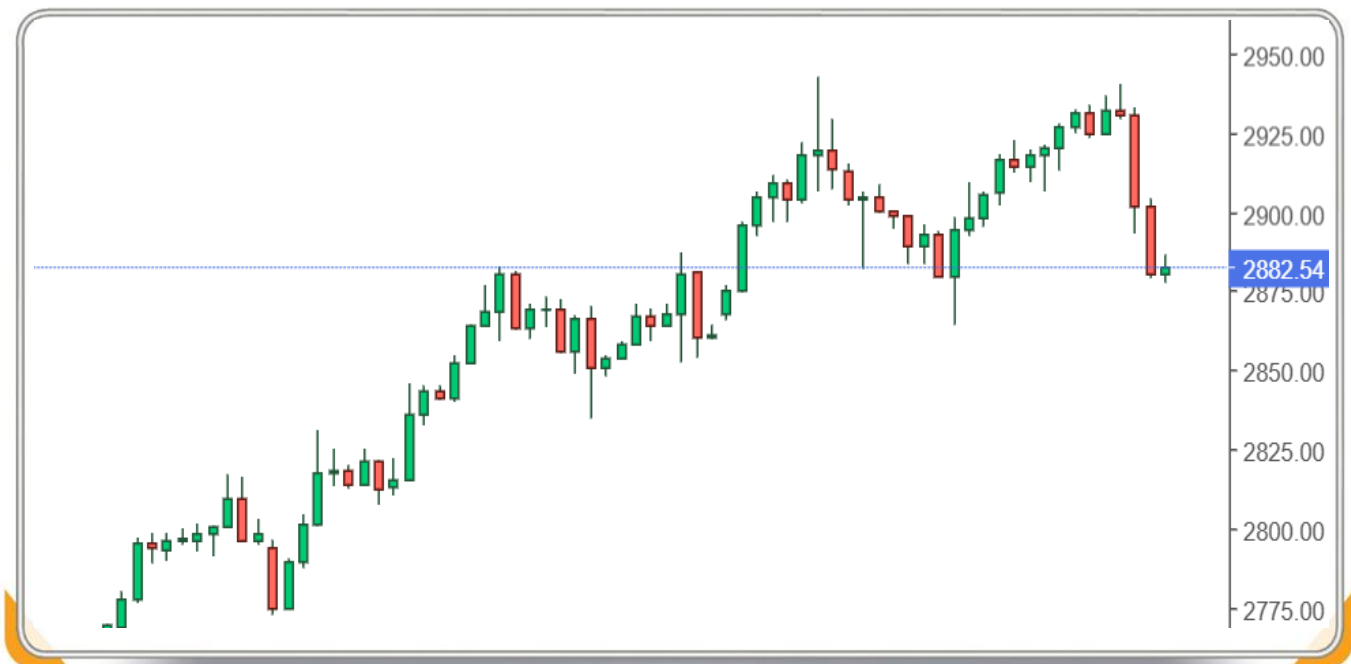

แนวโน้มและกลยุทธ์

ราคาทองคำไม่สามารถยืนเหนือ 2,940 ดอลลาร์ต่อออนซ์ ทำให้เกิดแรงขายอย่างรุนแรง เบื้องต้นหากราคาไม่สามารถขึ้นยืนเหนือ 2,900 ดอลลาร์ต่อออนซ์ ต้องระวังแรงขายออกมามาก โดยมีแนวรับในบริเวณ 2,865-2,860 ดอลลาร์ต่อออนซ์ ซึ่งหากรับความเสี่ยงได้อาจเข้าซื้อพร้อมตัดขาดทุนหากราคาหลุด 2,860 ดอลลาร์ต่อออนซ์ อย่างไรก็ตามหากไม่ยอมรับความเสี่ยง อาจเลือกชะลอการลงทุนเพื่อรอดูสถานการณ์

สรุปการเคลื่อนไหวของสินทรัพย์ (วันก่อนหน้า)

| สินทรัพย์ | ราคาสูงสุด | ราคาต่ำสุด | ราคาเปิด | ราคาปิด | เปลี่ยนแปลง |
|--------------------|------------|------------|-----------|-----------|-------------|
| ทองคำ | 2,940.23 | 2,876.96 | 2929.19 | 2883.18 | -45.85 |
| SPDR (ทองคำ : ตัน) | - | - | - | 863.06 | -1.14 |
| โลหะเงิน | 33.44 | 32.06 | 32.37 | 32.14 | -0.22 |
| ดัชนีดอลลาร์ | 107.18 | 106.57 | 107.12 | 106.71 | -0.60 |
| ค่าเงินยูโร | 1.05 | 1.04 | 1.05 | 1.05 | 0.003 |
| ค่าเงินบาท | 33.78 | 33.57 | 33.67 | 33.70 | 0.08 |
| สัญญาน้ำมัน Brent | 75.85 | 74.53 | 75.00 | 74.74 | -0.28 |
| ดัชนีดาวโจนส์ | 44,769.05 | 44,498.96 | 44,720.99 | 44,546.08 | -165.35 |

ปัจจัยพื้นฐานของตลาดทองคำ

ราคาทองคำสัปดาห์ที่ผ่านมาปรับตัวขึ้น 22 ดอลลาร์ต่อออนซ์ เป็นการปรับตัวขึ้น 7 สัปดาห์ต่อเนื่อง จากประเด็นกำแพงภาษีของนโยบายทางฝั่งสหรัฐฯ อย่างไรก็ตามราคาลดแรงบวกลงในช่วงท้ายสัปดาห์จากแรงขายทำกำไร ซึ่งประเด็นข้างต้นเป็นประเด็นสำคัญที่ต้องติดตามอย่างใกล้ชิด นอกจากนี้ยังมีประเด็นเรื่องนโยบายการเงินของธนาคารกลางสหรัฐฯ(เฟด) โดยมีกระแสว่าเฟดอาจจะยังไม่ปรับลดอัตราดอกเบี้ยในระยะสั้นนี้ เป็นอีกประเด็นสำคัญที่จะคอยส่งผลต่อการเคลื่อนไหวของราคาทองคำ

การเปลี่ยนแปลงของสินทรัพย์ (เทียบจากปีก่อนหน้า)

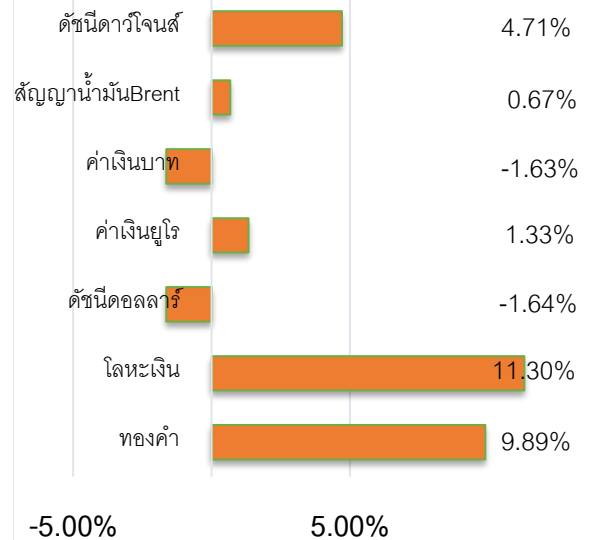

ตารางเศรษฐกิจรายสัปดาห์

| เวลา | ประเทศ | รายการ | คาดการณ์ | ครั้งก่อน |
|---|--------|---|----------|-----------|
| วันจันทร์ ที่ 17 กุมภาพันธ์ 2568 | | | | |
| ทั้งวัน | สหรัฐฯ | วันหยุดธนาคาร: วันประธานาธิบดี | - | - |
| 21.30 น. | สหรัฐฯ | การแสดงความเห็นของประธานเฟดสาขาฟิลาเดลเฟีย | - | - |
| 22.20 น. | สหรัฐฯ | การแสดงความเห็นของกรรมการเฟด | - | - |
| วันอังคาร ที่ 18 กุมภาพันธ์ 2568 | | | | |
| 20.30 น. | สหรัฐฯ | ดัชนีภาวะธุรกิจโดยรวม | -1.1 | -12.6 |
| 22.00 น. | สหรัฐฯ | ดัชนีตลาดที่อยู่อาศัย | 47 | 47 |
| วันพุธ ที่ 19 กุมภาพันธ์ 2568 | | | | |
| ยังไม่ระบุ | สหรัฐฯ | การแสดงความเห็นของประธานาธิบดี | - | - |
| 20.30 น. | สหรัฐฯ | ใบอนุญาตก่อสร้างอาคาร | 1.46M | 1.48M |
| 20.30 น. | สหรัฐฯ | การก่อสร้างบ้านใหม่ | 1.39M | 1.50M |
| วันพฤหัสบดี ที่ 20 กุมภาพันธ์ 2568 | | | | |
| 02.00 น. | สหรัฐฯ | รายงานการประชุมรอบเดือน ม.ค. | - | - |
| 20.30 น. | สหรัฐฯ | จำนวนผู้ขอรับสวัสดิการการว่างงาน | 214K | 213K |
| 24.00 น. | สหรัฐฯ | สต็อกน้ำมันดิบ | - | 4.1M |
| วันศุกร์ ที่ 21 กุมภาพันธ์ 2568 | | | | |
| 21.45 น. | สหรัฐฯ | ดัชนีผู้จัดการฝ่ายจัดซื้อภาคอุตสาหกรรม | 48.3 | 48.4 |
| 21.45 น. | สหรัฐฯ | ดัชนีผู้จัดการฝ่ายจัดซื้อภาคบริการ | 51.2 | 51.2 |
| 22.00 น. | สหรัฐฯ | ยอดขายบ้านมือสอง | 53.2 | 52.9 |
| 22.00 น. | สหรัฐฯ | ความเชื่อมั่นผู้บริโภคโดย UoM (ปรับปรุง) | 67.8 | 67.8 |
| 22.00 น. | สหรัฐฯ | ตัวเลขคาดการณ์อัตราเงินเฟ้อโดย UoM (ปรับปรุง) | - | 4.30% |

ที่มา: <https://www.forexfactory.com>

บทวิเคราะห์ฉบับนี้จัดทำขึ้นจากแหล่งข้อมูลที่บริษัท ออริว่าเทรดดิ้ง จำกัด เห็นว่าน่าเชื่อถือประกอบกับความเห็นส่วนตัวในเชิงปัจจัยทางเทคนิคซึ่งมิได้ หมายความว่าความถูกต้องหรือสมบูรณ์ของข้อมูลดังกล่าวแต่อย่างใด และบทวิเคราะห์ฉบับนี้จัดทำขึ้นเพื่อประโยชน์ในการใช้เป็นข้อมูลประกอบการตัดสินใจในการลงทุนเท่านั้นมิได้มีวัตถุประสงค์เพื่อที่จะชักชวนหรือชักนำการซื้อขายแต่อย่างใด นักลงทุนพึงใช้วิจารณญาณในการตัดสินใจลงทุน